Filosofia e scienza: compagne di viaggio

5 Incontri

Massimo Fochi

Stupore, meraviglia, terrore sollecitano la curiosità, il desiderio e la volontà di capire questo immenso mondo che ci circonda

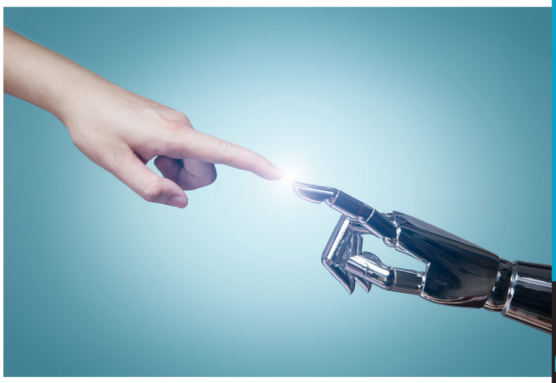

Il prodigio della nascita della filosofia nell'antica Grecia contiene già, in sé, alcuni dei nodi concettuali che produrranno, all'interno del cammino filosofico, quell'ulteriore meraviglia della razionalità umana che chiamiamo scienza e con la quale, solitamente, intendiamo la scienza galileiana, la scienza sperimentale e quantitativa che così profondamente impregna di sé la modernità. Faremo un percorso lungo le strade meravigliose della razionalità umana e della nostra inesauribile curiosità.

Il corso affronterà i seguenti argomenti:

- Dal mito alla filosofia.
- Cosmologie antiche e l'insufficienza dei sensi.
- Lo spostamento dall'oggetto verso il soggetto nel cammino della conoscenza
- I grandi maestri della filosofia greca
- La rivoluzione scientifica e la figura di Galileo

Date degli incontri: Dal 28 aprile al 26 maggio – Venerdì ore 21 / 22.30

Costi e modalità di iscrizione: Ciclo di 5 incontri a 50€. Per info e iscrizioni scrivere a info@unipop- pistoia.it o chiamare il numero 0573 / 760729

Massimo Fochi: Psicologo-Psicoterapeuta, docente di storia e filosofia presso il Liceo C. Salutati di Montecatini Terme. Da alcuni anni si dedica attivamente alla divulgazione scientifica con il contributo di fisici, biologi e neurologi.